ZMĚNA Č. 3 ÚZEMNÍHO PLÁNU SÍDELNÍHO ÚTVARU KOZOMÍN

situace širších vztahů

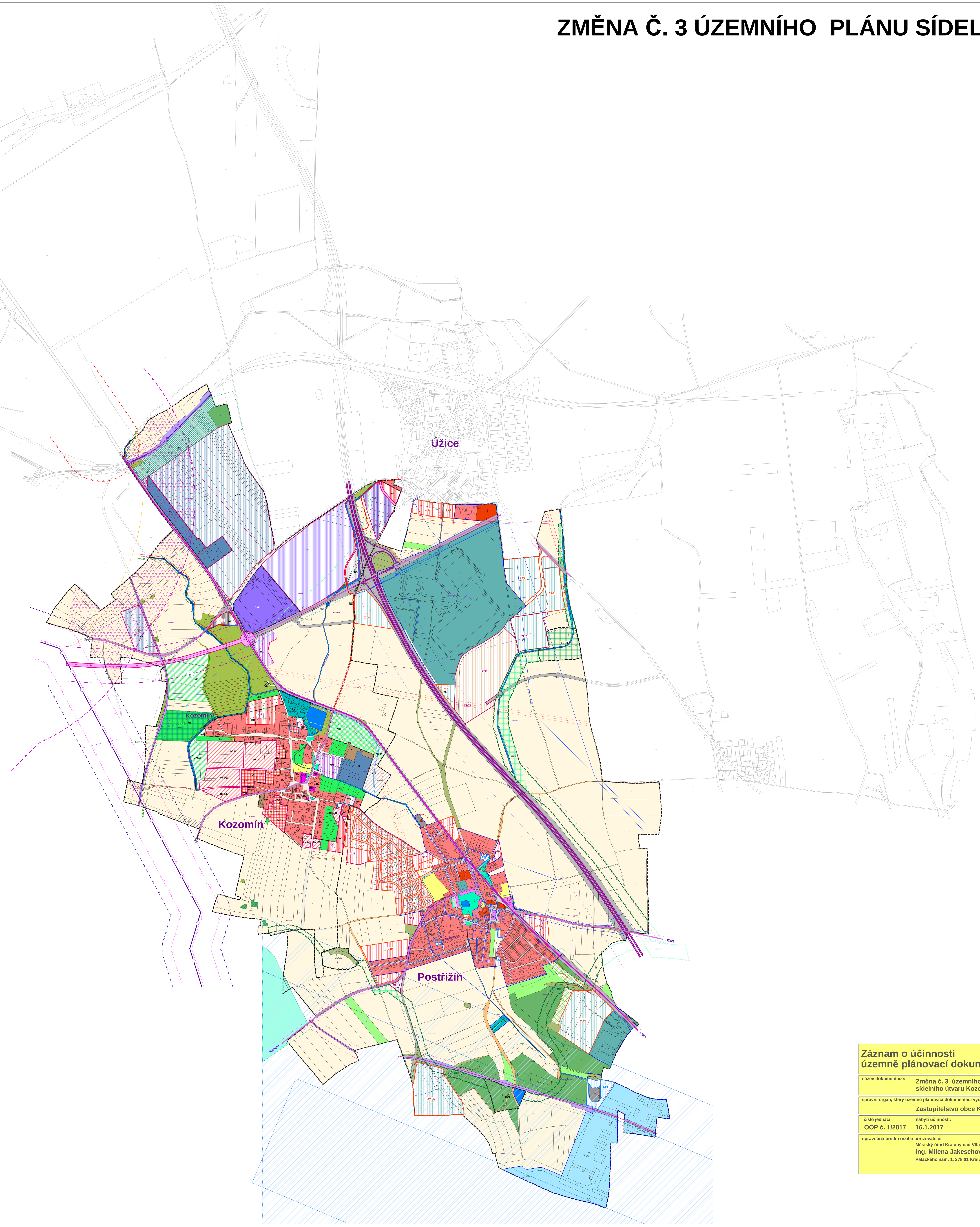

SCHÉMA NAVAZUJÍCÍCH KATASTRŮ

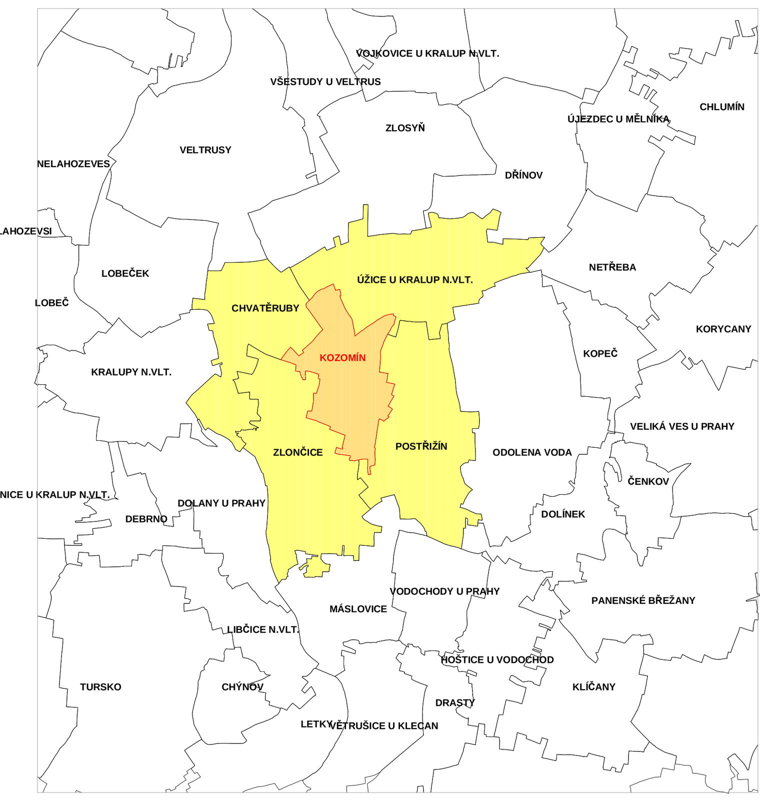

ZMĚNA Č. 2 ÚP POSTŘIŽÍN

LEGENDA

stav / návrh

- HRANICE ŘEŠENÉHO ÚZEMÍ
- ZASTAVĚNÉ ÚZEMÍ K 1.8.2013
- Z5 ZASTAVITELNÉ PLOCHY PLATNÉ
- Z2/3 ZASTAVITELNÉ PLOCHY DLE ZMĚNY Č. 2
- Z2/5 PLOCHY ZMĚNY ZASTAVĚNÉHO ÚZEMÍ

ENERGIE
- TRAFOSTANICE
- ELEKTRICKÉ VEDENÍ 22 kV
- OCHRANNÉ PÁSMO VN ELEKTRO
- ELEKTRICKÉ VEDENÍ 110 kV
- OCHRANNÉ PÁSMO VVN ELEKTRO
- STL PLYNOVOD
- RADIORELÉOVÝ PAPRSEK
- EL. KOMUNIKAČNÍ VEDENÍ VČETNĚ OP

VODNÍ HOSPODÁŘSTVÍ
- OCHRANNÉ PÁSMO VODNÍHO ZDROJE
- TECHNOLOGICKÉ VEDENÍ ZÁSOBOVÁNÍ VODOU
- SPLAŠKOVÁ KANALIZACE
- ČOV
- MAX. HRANICE NEGATIVNÍCH VLIVŮ ČOV

PŘÍRODNÍ ZDROJE
- VZDÁLENOST 50 M OD OKRAJE LESA
- OP NADREGIONÁLNÍHO BIOKORIDORU
- LBK6 LOKÁLNÍ BIOKORIDOR
- LBC8 LOKÁLNÍ BIOCENTRUM

DOPRAVA
- DÁLNICE D8
- OCHRANNÉ PÁSMO DÁLNICE D8
- SILNICE II TŘÍDY
- SILNICE III TŘÍDY
- OCHRANNÉ PÁSMO SILNICE II. A III. TŘÍDY
- VLEČKA
- OCHRANNÉ PÁSMO VLEČKY
- OMEZENÍ ÚZEMÍ PROVOZEM LETIŠTĚ VODOCHODY

PLOCHY S ROZDÍLNÝM ZPŮSOBEM VYUŽITÍ
- B PLOCHY BYDLENÍ
- R PLOCHY REKREACE
- OV PLOCHY OBČANSKÉHO VYBAVENÍ
- OS PLOCHY OBČANSKÉHO VYBAVENÍ - SPORTOVNÍ PLOCHY
- SO PLOCHY SMÍŠENÉ OBYTNÉ
- PV PLOCHY VEŘEJNÝCH PROSTRANSTVÍ
- ZV PLOCHY VEŘEJNÝCH PROSTRANSTVÍ - VEŘEJNÁ ZELEŇ
- DS PLOCHY DOPRAVNÍ INFRASTRUKTURY - SILNIČNÍ
- DZ PLOCHY DOPRAVNÍ INFRASTRUKTURY - DRÁŽNÍ
- DL PLOCHY DOPRAVNÍ INFRASTRUKTURY - LETECKÉ
- DX PLOCHY DOPRAVNÍ INFRASTRUKTURY - SPECIFICKÉ
- TV PLOCHY TECHNICKÉ INFRASTRUKTURY
- VL PLOCHY VÝROBY A SKLADOVÁNÍ - LEHKÝ PRŮMYSL
- VS PLOCHY SMÍŠENÉ VÝROBNÍ
- VV PLOCHY VODNÍ A VODOHOSPODÁŘSKÉ
- NT PLOCHY ZEMĚDĚLSKÉ - TRVALÝ TRAVNÍ POROST
- NO PLOCHY ZEMĚDĚLSKÉ - ORNÁ PŮDA
- NL PLOCHY LESNÍ
- NP PLOCHY SMÍŠENÉ NEZASTAVĚNÉHO ÚZEMÍ

ZMĚNA Č. 3 ÚPNSÚ KOZOMÍN

LEGENDA

STAV / NÁVRH / ZMĚNA Č. 3

- HRANICE ŘEŠENÉHO ÚZEMÍ
- ZASTAVĚNÉ ÚZEMÍ K 1.3.2016
- ZASTAVITELNÉ PLOCHY
- VEŘEJNÁ ZELEŇ - PLOCHY DENNÍ REKREACE
- ZMĚNY VYUŽITÍ ZASTAVĚNÉHO ÚZEMÍ

- 21 LOKÁLNÍ BIOKORIDOR
- LOKÁLNÍ BIOCENTRUM
- 22 VÝZNAMNÝ KRAJINNÝ PRVEK - NÁVRH K REGISTRACI
- 39 LESY
- 40 VZDÁLENOST 50 M OD OKRAJE LESA
- 47 VODNÍ ÚTVAR POVRCHOVÝCH, PODZEMNÍCH VOD
- 68 VODOVODNÍ ŘAD
- 69 ČOV
- 69 OCHRANNÉ PÁSMO ČOV
- 70 SÍŤ KANALIZAČNÍCH STOK VČETNĚ OP
- 72 ELEKTRICKÁ STANICE
- 73 ELEKTRICKÉ VEDENÍ 400 KV KE ZRUŠENÍ
- 73 ELEKTRICKÉ VEDENÍ 22 KV
- 73 OCHRANNÉ PÁSMO / KORIDOR VN ELEKTRO
- 77 ROPOVOD VČETNĚ OCHRANNÉHO PÁSMA
- 77 BEZPEČNOSTNÍ PÁSMO / KORIDOR ROPOVODU
- 81 ELEKTRONICKÉ KOMUNIKAČNÍ ZAŘÍZENÍ VČ. OP
- 89 RYCHLOSTNÍ SILNICE
- 91 SILNICE II TŘÍDY
- 92 SILNICE III TŘÍDY
- 89,91,92 OCHRANNÉ PÁSMO / KORIDOR SILNICE
- 95 ŽELEZNIČNÍ DRÁHA REGIONÁLNÍ
- 95 OCHRANNÉ PÁSMO ŽELEZNIČNÍ DRÁHY
- 97 VLEČKA
- 97 OCHRANNÉ PÁSMO VLEČKY
- 119 BEZPEČNOSTNÍ PÁSMO KAUČUKU KRALUPY
- 119 ZÓNA HAVARIJNÍHO PLÁNOVÁNÍ KAUČUKU KRALUPY
- 120 HLUKOVÁ IZOFONA 60 dB LETIŠTĚ VODOCHODY

- LESY
- OSTATNÍ ZELEŇ
- ORNÁ PŮDA
- TRVALÝ TRAVNÍ POROST
- ZH ZAHRADY A SADY (ZH)
- VZ VEŘEJNÁ ZELEŇ (VZ)
- VODNÍ PLOCHY A VODNÍ TOKY STÁLÉ

- BČ BV OBYTNÁ ZÁSTAVBA BYDLENÍ ČISTÉ, BYDLENÍ VENKOVSKÉ (BČ, BV)
- OV OBČANSKÁ VYBAVENOST NEKOMERČNÍ (OV)
- VD SK OBČANSKÁ VYBAVENOST KOMERČNÍ (VD, SK)
- OVZ OBCHODNĚ VÝROBNÍ ZÓNA (OVZ)
- TI TECHNICKÁ INFRASTRUKTURA
- S SPORTOVNÍ PLOCHY (S)
- VS VÝROBA A SKLADOVÁNÍ (VS)
- Z ZEMĚDĚLSKÁ VÝROBA (Z)
- ZK ZAHRÁDKÁŘSKÁ KOLONIE
- DÁLNICE
- DS SILNICE II. A III.TŘÍDY A PLOCHY DOPRAVNÍ INFRASTRUKTURY
- ŽELEZNICE
- MÍSTNÍ KOMUNIKACE

Záznam o účinnosti územně plánovací dokumentace

název dokumentace: Změna č. 3 územního plánu sídelního útvaru Kozomín

správní orgán, který územně plánovací dokumentaci vydal: Zastupitelstvo obce Kozomín

číslo jednací: OOP č. 1/2017

nabytí účinnosti: 16.1.2017

oprávněná úřední osoba pořizovatele: Městský úřad Kralupy nad Vltavou, ing. Milena Jakeschová, Palackého nám. 1, 278 01 Kralupy nad Vltavou

ORIENTACE: S, V, J, Z

ČÍSLO PARÉ

RAZÍTKO

ING. ARCH. LADISLAV KOMRSKA — ARCHITEKTONICKÝ ATELIER, PRAHA 4, MLADENOVOVA 3234

NÁZEV ZAKÁZKY: ZMĚNA Č. 3 ÚZEMNÍHO PLÁNU SÍDELNÍHO ÚTVARU KOZOMÍN
MÍSTO ZAKÁZKY: OBEC KOZOMÍN, STŘEDOČESKÝ KRAJ
POŘIZOVATEL: MĚSTSKÝ ÚŘAD KRALUPY NAD VLTAVOU

ZAK.Č.: 271/2007
STUPEŇ: ZMĚNA Č. 3
DATUM: 16.1.2017
MĚŘÍTKO: 1 : 10000

NÁZEV VÝKRESU: SITUACE ŠIRŠÍCH VZTAHŮ

ČÍSLO VÝKRESU: 2b