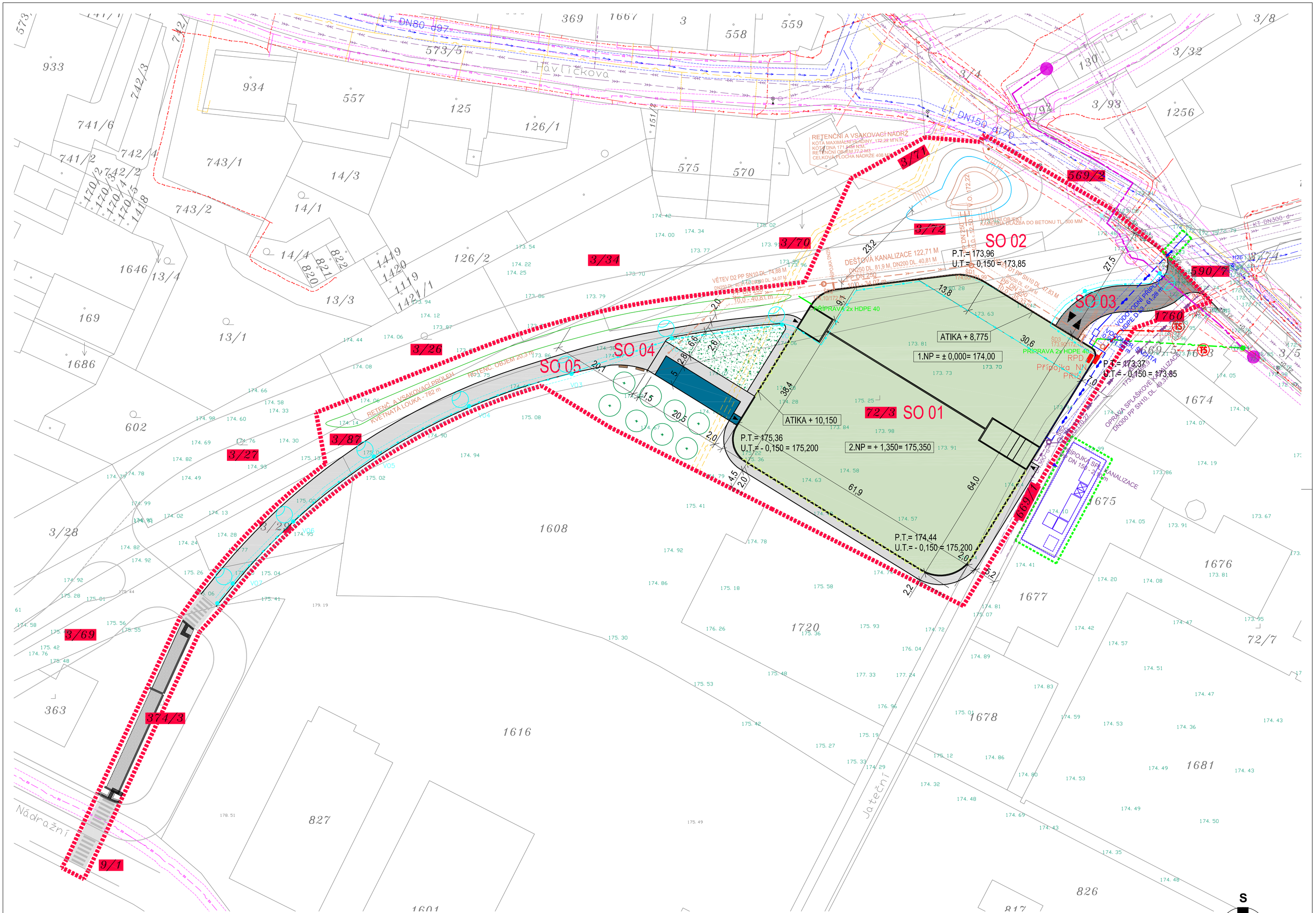

LEGENDA:

- HRANICE ŘEŠENÉHO ÚZEMÍ
- HRANICE PARCEL
- 827 ČÍSLA PARCEL
- DOTČENÉ PARCELY
- VJEZD / VÝJEZD DO OBJEKTU
- VSTUPY DO OBJEKTU
- SOLITÉRNÍ ZELEŇ
- 175.18 VÝŠKOPIS
- DOČASNÝ ZÁBOR STAVBY
- KOŠ, LAVIČKY
- POPÍNAVÉ ROSTLINY

ZAŘÍZENÍ STAVENIŠTĚ:

- KONTEJNER KANCELÁŘSKÝ
- KONTEJNER SANITÁRNÍ
- MOBILNÍ WC 2x
- KONTEJNER SKLADOVÝ 2x
- KONTEJNER ODPADOVÝ
- OPLOCENÍ STAVENIŠTĚ

ČLENĚNÍ NA STAVEBNÍ OBJEKTY:

SO 01	PARKOVACÍ DŮM
SO 02	VODOHOSPODÁŘSKÉ OBJEKTY
SO 03	PŘÍJEZDOVÁ KOMUNIKACE, ZELEŇ A ZPEVNĚNÉ PLOCHY
SO 04	PĚŠÍ A CYKLISTICKÉ KOMUNIKACE
SO 05	VEŘEJNÉ OSVĚTLENÍ
SO 07	SLABOPROUD

LEGENDA NOVÝCH SÍTÍ:

- NN PŘÍPOJKA
- NN PŘÍPOJKA - OP (1m)
- VODOVOD PŘÍPOJKA
- VODOVOD - OP (1,5m)
- KANALIZACE SPLAŠKOVÁ PŘÍPOJKA
- KANALIZACE SPLAŠKOVÁ - OP (1,5m)
- KANALIZACE DEŠŤOVÁ PŘÍPOJKA
- TRATIVOD
- KANALIZACE DEŠŤOVÁ - OP (1,5m)
- VEŘEJNÉ OSVĚTLENÍ
- VEŘEJNÉ OSVĚTLENÍ - OP (1m)
- ČD-TELEMATIKA a.s. (PŘELOŽKA)
- ČD-TELEMATIKA a.s. - OP (1,5m)
- SLABOPROUD

LEGENDA STÁVAJÍCÍCH SÍTÍ:

- PODZEMNÍ VEDENÍ VN (ČEZ)
- VEDENÍ VN - OCHRANNÉ PÁSMO (3m)
- PODZEMNÍ VEDENÍ NN (ČEZ)
- VEDENÍ NN - OP (1m)
- TS DISTRIBUČNÍ TRAFOSTANICE VN/NN
- PLYNOVOD NTL
- PLYNOVOD - OP (1m)
- O2 NADZEMNÍ VEDENÍ (CETIN)
- O2 PODZEMNÍ VEDENÍ (CETIN)
- O2 VEDENÍ (CETIN) - OP (1,5m)
- VEŘEJNÉ OSVĚTLENÍ
- LAMPY VO
- ČD-TELEMATIKA a.s.
- ČD-TELEMATIKA a.s. - OP (1,5m)
- VODOVOD DN 150/100
- VODOVOD - OP (1,5m)
- KANALIZACE DN 300
- KANALIZACE - OP (1,5m)

LEGENDA PLOCH:

- ZELENÁ STŘECHA PARKOVACÍHO DOMU
- ZPEVNĚNÉ PLOCHY - KOMUNIKACE
- NOVÝ CHODNÍK
- ŠTĚRKOVÝ TRVALKOVÝ ZÁHON
- STÁVAJÍCÍ CHODNÍK (UL. LIBUŠINA)

S / Z / V / J

0,000=174,00

SOUŘADNICOVÝ SYSTÉM JTSK
VÝŠKOVÝ SYSTÉM Bpv

Ved. projektant	Ing. arch. Radko Květ	HESS - PROJEKTY A REALIZACE STAVEB spol. s r.o. Vlašská/Krém 31 602 00 BRNO IČO 25582646 Pověř. osc. Ing. Jaroslav Stejskal tél.: 604 226 200			
Odp. projektant	Ing. Jan Kostelka, Ing. Ivan Cibulec, Ing. Jaromír Stejskal				
Vypracovala	Ing. arch. Alena Balcárková				
Stavebník	Město Kralupy nad Vltavou, Palackého nám. 1, 278 01 Kralupy nad Vltavou				
Místo stavby:	p.č. 3/4, 3/26, 3/27, 3/29, 3/34, 3/69, 3/70, 3/71, 3/72, 3/87, 3/92, 9/1, 72/3, 130, 374/3, 569/2, 590/7, 669/1, 669/5, 1760 v k.ú. Kralupy nad Vltavou (672718)	Datum:	LISTOPAD 2019		
		Profese:	ARCH.STAVEBNÍ		
Stavba:	**PD - PARKOVACÍ DŮM KRALUPY NAD VLTAVOU**	Účel:	DPS	Pare č.	
		Kót.v.	mm		
		Měřítko:	1:500 / 6xA4		
Výkres:	**KOORDINAČNÍ SITUAČNÍ VÝKRES**	Výkres č.:	C.2		